

VECCHIE MURA A SAN DONA' PIAVE

Tutte queste mura sono state edificate dal 1919 in poi dopo la completa distruzione di San Donà di Piave dai bombardamenti sia italiani sia austroungarici, essendo il Piave il fronte dei due eserciti.

Archivio del club54

Foto riproduzioni di A.Mestre

Coordinamento di F.Furlan

Quel che rimaneva dei vecchi muri
Dell'ex mulino Zennaro in Piazza A Rizzo

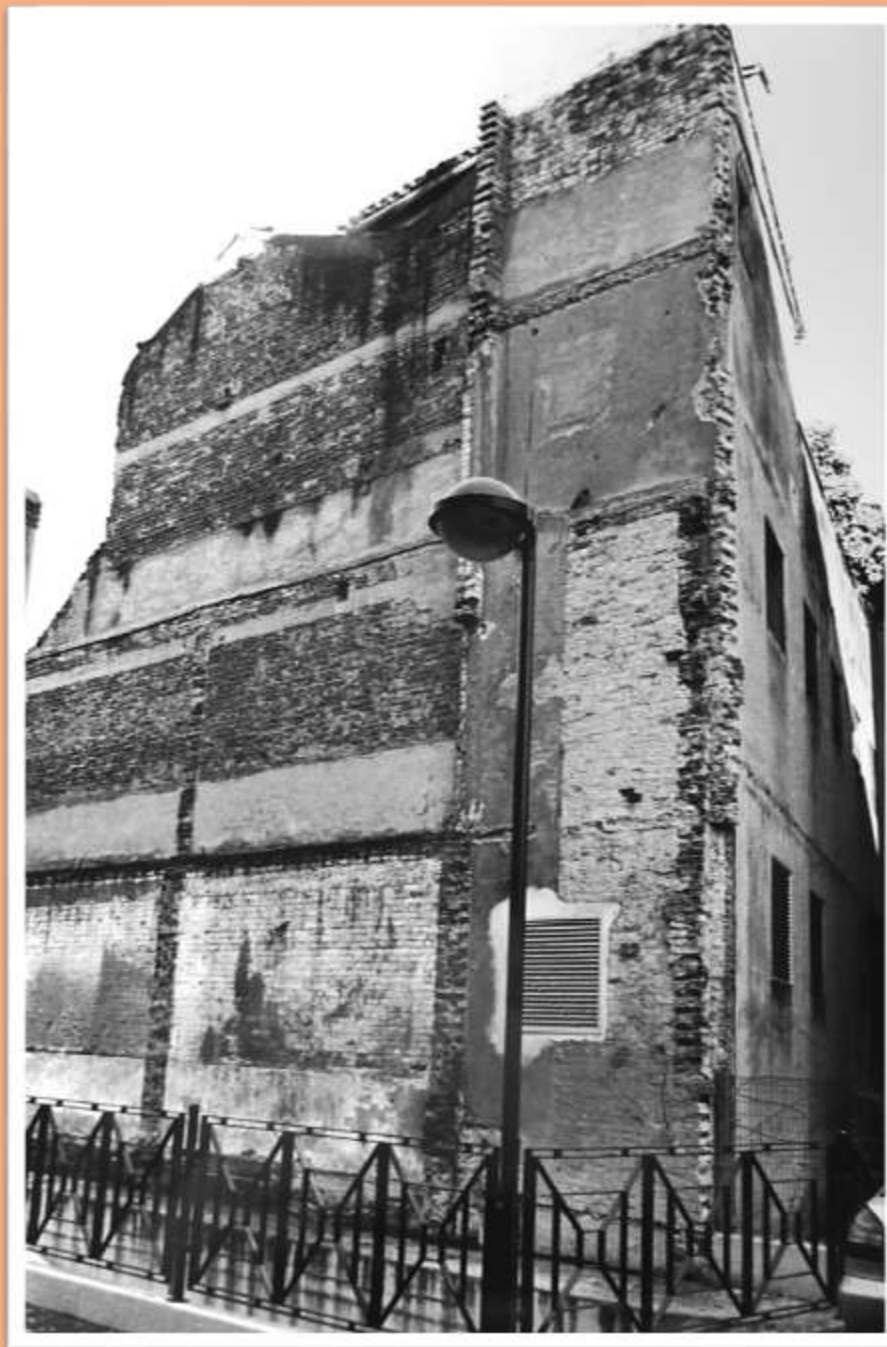



Ciò che è rimasto della vecchia mura perimetrale del vecchio
Mulino Zennaro ancora visibile in piazza A. Rizzo

Particolare della mura in mattoni e la calce che li tiene uniti





Un insieme della vecchia mura a confine del condominio Canova tuttora visibile in piazza Rizzo



Vecchio muro faccia vista a confine del condominio Canova in piazza A. Rizzo



Vecchia mura perimetrale in mattoni faccia vista all'interno del Consorzio di bonifica



Particolare dei tiranti della vecchia mura perimetrale in mattoni faccia vista all'interno del giardino del Consorzio di Bonifica tuttora visibili



Altro particolare della mura in mattoni della villa Argentin ancora visibile



La mura perimetrale della villa ARGENTIN con la vecchia entrata murata ancora visibile dal parcheggio di via Brusade



Resto di un pezzo di mura della villa Argentin



Un bel recupero di mura in mattoni con un cancello in ferro battuto all' entrata della villa Galletti



Quel che rimane di una vecchia stalla all'interano della villa De Faveri



Ruderi di una vecchia stalla della villa De Faveri





La vecchia mura in mattoni che delimita la proprietà Miotti in Vicolo Nuovo



Quello che rimane dei magazzini i nella vecchia proprietà Picchetti confinanti con la proprietà Miotti



Vecchia costruzione in mattoni faccia vista che determina il perimetro della villa FAVA in via Brusade

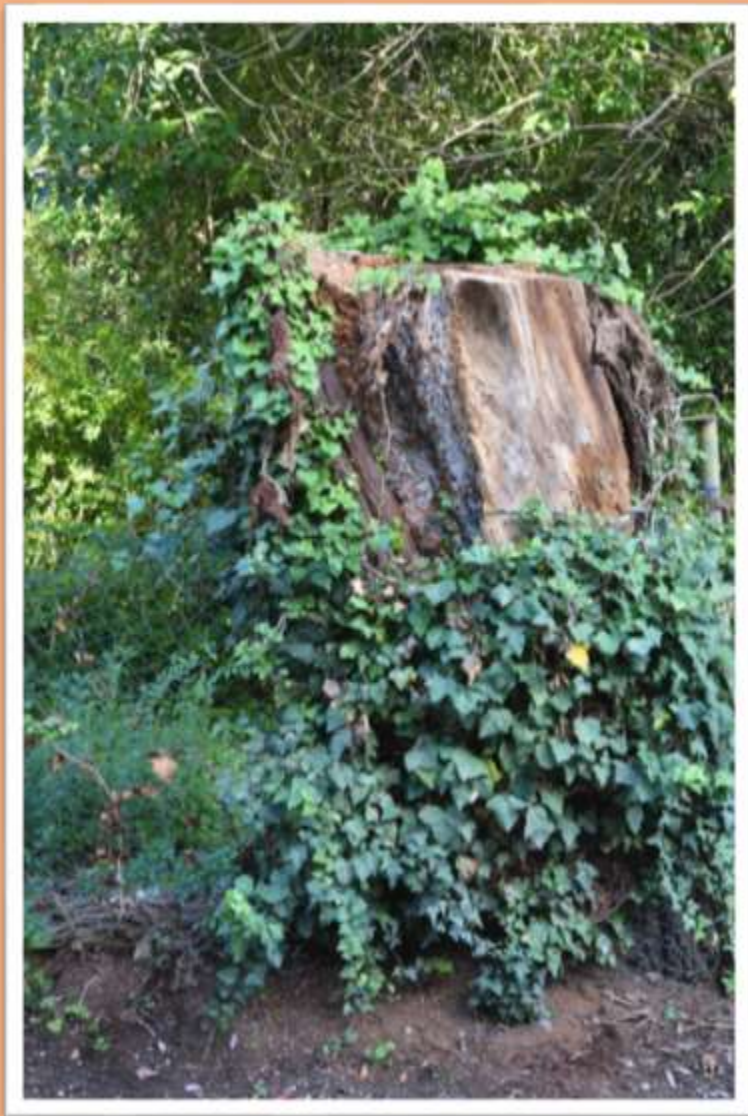

Quello che rimane di un salice piangente (selgher) tagliato perchè diveniva pericoloso ed era vecchio di quasi cento anni lo si vede in via Vicolo Nuovo



Quello che rimane della vecchia mura di cinta della vecchia caserma dei Carabinieri ora Banco San Marco in via XIII Martiri

e



l

Particolare del vecchio anello chiamato sciona che serviva a tenere legato il bestiame al mercato del lunedì

Parte della vecchia mura perimetrale dell'asilo San Luigi con ancora infissi gli anelli del Foro Boario che servivano a legare il bestiame che veniva portato al tradizionale mercato del lunedì per essere venduto



Quello che rimane della vecchia mura perimetrale che la si trova sul percorso da via Aquileia piazza Indipendenza





Particolari della vecchia mura

